

ΙΚΤΙΝΟΣ ΕΛΛΑΣ Α.Ε.



Γενική Συνέλευση Μετόχων 2026

24 Ιουνίου 2026



Το 2025: Μία Απαιτητική Χρονιά



CN Κίνα

Βαθιά κρίση στον κατασκευαστικό κλάδο — σημαντική μείωση ζήτησης

⚡ Ενέργεια

Υψηλό ενεργειακό κόστος που επιβάρυνε την παραγωγή

🏠 Επιτόκια

Αυξημένα επιτόκια και περιορισμένη ρευστότητα

🌐 Γεωπολιτική

Διεθνείς αναταράξεις και αστάθεια στις αγορές

Κύκλος Εργασιών > €30 εκατ. — παρά τις αντίξοες συνθήκες, η εταιρεία διατήρησε σημαντική δραστηριότητα. 

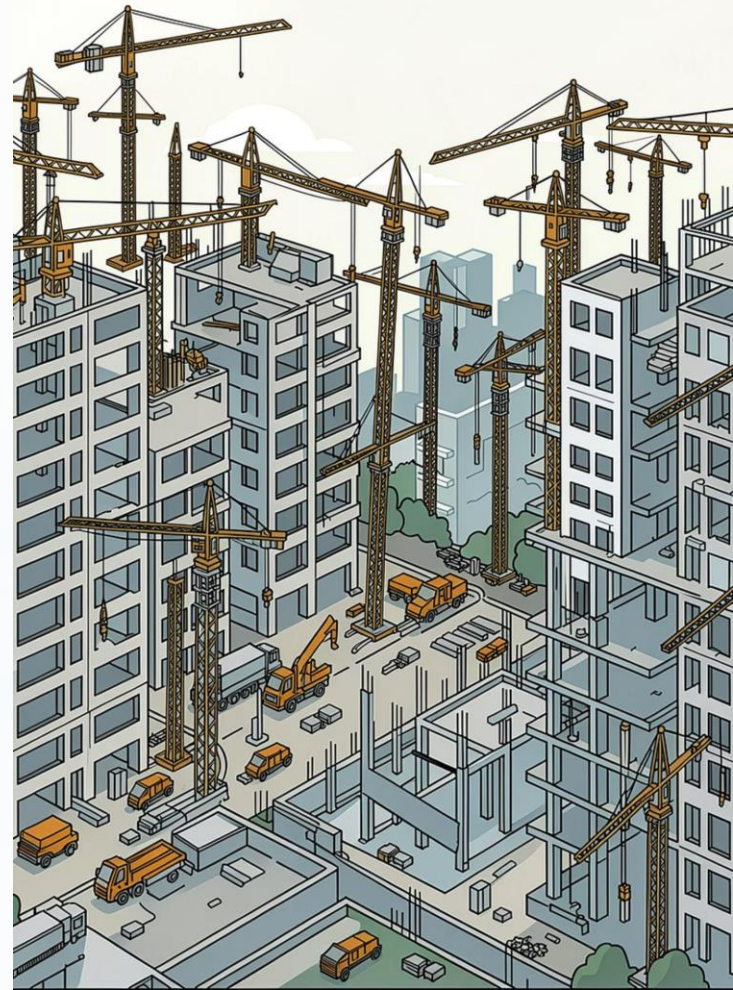

Ισχυρή Παραγωγική Υποδομή



Κοιτάσματα

Σημαντικά αποθέματα ελληνικού μαρμάρου υψηλής ποιότητας

Επεξεργασία

Σύγχρονες εγκαταστάσεις στη Δράμα με υψηλή παραγωγική δυναμικότητα

Ανθρώπινο Δυναμικό

Έμπειρο και εξειδικευμένο προσωπικό — βασικό ανταγωνιστικό πλεονέκτημα

Ισχυρό Α' Τρίμηνο 2026

+8%

Αύξηση Πωλήσεων

Ισχυρή αρχή για το 2026 με θετική τάση στις πωλήσεις

Νέα Εμπορική Πολιτική

Εφαρμογή στρατηγικής αναθεώρησης τιμολόγησης και διανομής με στόχο τη βελτίωση των περιθωρίων κέρδους.

Θετικά Αποτελέσματα

- Βελτίωση μικτών περιθωρίων
- Ενίσχυση κερδοφορίας
- Θετική δυναμική για το υπόλοιπο έτος



Γεωπολιτική Κρίση & Επιπτώσεις

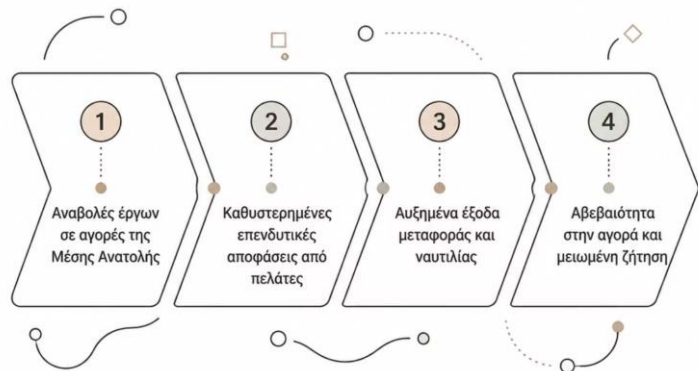

Ανάλυση Επιπτώσεων

Η κρίση στη Μέση Ανατολή είχε άμεσο αντίκτυπο στις εξαγωγές της ΙΚΤΙΝΟΣ, με αναστολή έργων, καθυστερήσεις αποφάσεων και αύξηση κόστους μεταφοράς.



-7% στο πεντάμηνο — συγκυριακή εξωγενής κρίση που επηρεάζει ολόκληρο τον κλάδο, όχι μόνο την ΙΚΤΙΝΟΣ.

Πρόκληση για Ολόκληρο τον Κλάδο

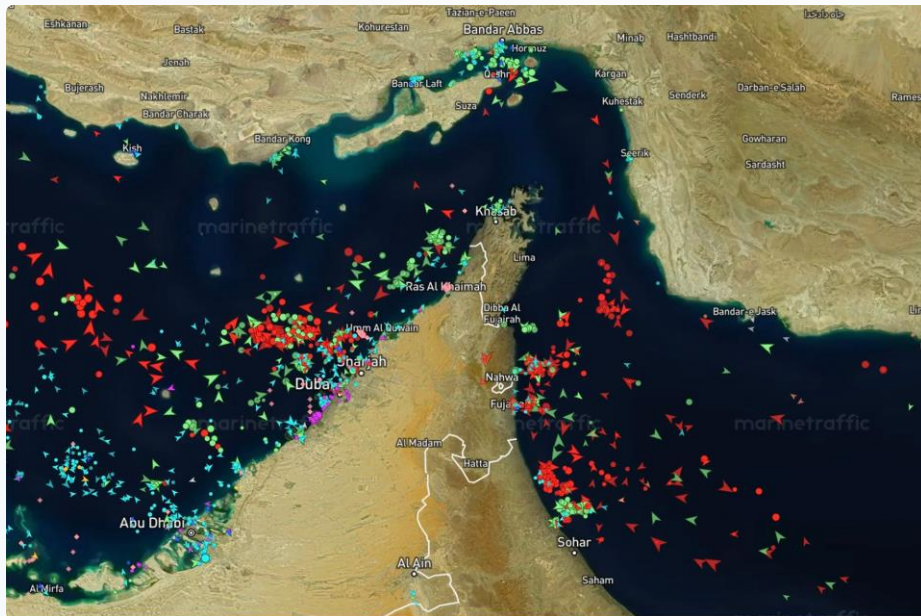

Συγκυριακή Εξωγενής Κρίση

Δεν πρόκειται για πρόβλημα της ΙΚΤΙΝΟΣ, αλλά για ευρύτερη κρίση που επηρεάζει το σύνολο των ελληνικών εξαγωγικών επιχειρήσεων μαρμάρου.

Πανελλήνιος Σύνδεσμος Μαρμάρου

Ενεργή παρέμβαση προς την Πολιτεία για στήριξη του κλάδου και αντιμετώπιση των εξωγενών πιέσεων.

50+ Χρόνια Παρουσίας



Ηγετική θέση

Ηγετική ελληνική εταιρεία μαρμάρου με εξαγωγές σε **90+ χώρες** παγκοσμίως

Κάθετη δομή

Ολοκληρωμένη παραγωγική αλυσίδα — από το λατομείο έως το τελικό προϊόν

Διεθνής εμβέλεια

Ισχυρή αναγνώριση και αξιοπιστία στις διεθνείς αγορές για πέντε δεκαετίες

Ενίσχυση Κεφαλαιακής Διάρθρωσης



01

Αναδιάρθρωση Δανεισμού

Διαπραγμάτευση ευνοϊκών όρων για τον υφιστάμενο δανεισμό

02

Νέα Χρηματοδότηση

Ενεργές συζητήσεις για συμπληρωματική χρηματοδότηση επενδυτικών αναγκών

03

Θετικές Επαφές

Εποικοδομητικός διάλογος με το τραπεζικό σύστημα — θετική ανταπόκριση

- ✔ **Στόχος ολοκλήρωσης έως τέλος Ιουλίου 2026** — η ενίσχυση της κεφαλαιακής βάσης αποτελεί στρατηγική προτεραιότητα.

Sitia Bay Resort – Κρήτη



Ένα από τα Σημαντικότερα Έργα

Η ανάπτυξη του Sitia Bay Resort αντιπροσωπεύει στρατηγική επένδυση εκτός του πυρήνα μαρμάρου, με υψηλό αναπτυξιακό δυναμικό.

Auberge Resorts

LOI με την παγκοσμίως αναγνωρισμένη Auberge Resorts Collection

Αρχιτεκτονική

Τελικό στάδιο επιλογής αρχιτέκτονα για το master plan



Η ΙΚΤΙΝΟΣ Κοιτά Μπροστά



50+ Χρόνια

Εμπειρία και τεχνογνωσία

90+ Χώρες

Διεθνής παρουσία και αναγνώριση

Παραγωγική Βάση

Ισχυρές υποδομές και κοιτάσματα

Στρατηγικά Περιουσιακά

Sitia Bay Resort & νέοι ορίζοντες

Στόχος μας είναι η **επιστροφή σε τροχιά ανάπτυξης** και η **δημιουργία αξίας** για τους μετόχους μας.